

产品订购合同

甲方: 中国药科大学

乙方: 南京菲尔特生物技术有限公司

客户信息: (甲方)

您的姓名	陆美玲		
您的电话	[REDACTED]		
您的 E-mail	[REDACTED]		
您的单位名称	中国药科大学	邮编:	
发票类型	增值税专用发票	组长:	肖易伟
发票抬头	12100000466006834N		
联系地址	中国药科大学江宁校区新实验楼		
收货地址	<input checked="" type="checkbox"/> 同上 <input type="checkbox"/> 地址有变请寄往:		

公司信息: (乙方)

我们的收件地址	江苏省南京市秦淮区星展大厦 B 座 708	邮编:	211100
公司名称	南京菲尔特生物技术有限公司		
开户行	南京银行股份有限公司		
帐号	01320120210014101		
联系人	刘明 18851177061		

产品订购的具体信息: (甲方提供)

产品编号	产品名称	规格	数量	单价	优惠单价
L00760C	eStain® LG 蛋白染色仪	1 Unit	1	49800	40000

交付结果: (乙方提供)

L00760C	eStain® LG 蛋白染色仪
其它	说明书一份;

价格及周期:

1. 乙方向甲方提供以上产品 (规格、数量及单价等见产品订购的具体信息), 产品总金额为¥ 40000.00 包含 13% 的税额, 运费为¥00.00, 合计费用为¥ 40000.00 (大写: 人民币肆万元整), 从签订合同即日起, 产品发货周期预计为 1 周。
2. 甲方在合同生效后, 支付乙方 100% 货款, 合计¥40000.00 (大写: 人民币肆万元整), 乙方收到货款后需立即下单。
3. 本合同在双方签字盖章之日起生效。在双方签字后甲、乙双方均不得擅自终止合同, 不得擅自更改本合同内容; 否则, 终止方或更改方承担相关经济损失。

其他事项:

1. 如果产品订单受技术、仪器、原料等影响不能顺利进行,按照如下方案解决:(1)必要时甲方允许乙方延期交货;(2)必要时甲方配合乙方修改订单要求;(3)必要时甲方应接受乙方终止合同的要求。
2. 普通冰袋运输加收人民币 20 元的运费;干冰运输加收人民币 200 元运费。(适用于耗材)
3. 乙方提供的产品仅限于科研使用,甲方承诺从乙方购买的最终产品不用于临床实验,包括不给人体注射、口服或者体表用药。

保密协议:

1. 乙方对甲方提供的客户信息、订单内容、订单相关材料 & 订单交付结果承担保密义务,不得泄露或者私自将上述保密信息转让第三方;否则,乙方必须赔偿甲方的相关经济损失。
2. 甲方拥有订单交付结果的知识产权,包括科学论文,科研成果,申报专利及成果转让等的所有权利。
3. 本合同自签订之日起生效,有效期为十五年。
4. 本合同一式叁份,其中甲方持壹份,乙方持贰份,传真件具有同等法律效应。本合同未尽事宜,由双方友好协商解决。

甲方:

甲方单位盖章:



乙方:南京菲尔特生物技术有限公司

乙方单位盖章:



甲方代表签字:

刘明

乙方代表签字:

刘明

2019年4月11日

2019年04月03日



eStain™ LG 蛋白染色仪是一个高效的蛋白染色系统。该系统运用金斯瑞生物科技有限公司自主研发的专利蛋白染色技术。**eStain™ LG 快速电染法**整合了传统的固定-染色-脱色三步反应，可实现在 **10 分钟**或更短时间内稳定、高效、快速、可靠的对聚丙烯酰胺凝胶上的蛋白进行考马斯蓝染色，一次同时染 **2 块**。整个染脱色过程无需其他辅助试剂，且染色效率和灵敏度很高，完全能达到客户对实验结果的要求。

特点

洁净：无需辅助试剂。仪器含配置染色液和脱色液，仪器可自动进液、排液。

高效：试验重复性佳，一次设定即可通用，**10 分钟**内完成 **2 次**染色实验。

方便：触键可操作。

染色系统原理

eStain™ LG 蛋白染色仪操作简便，将凝胶用凝胶固定夹固定后放入仪器内，仪器将自动注入染色液以及脱色液，在仪器的正负极之间形成一个很高的电场。在电场驱动下，负极滤纸中带有负电荷的考马斯蓝染料分子发生定向移动，与胶上的蛋白分子结合，完成染色过程。未结合的染料分子继续移动，离开胶，完成脱色过程。

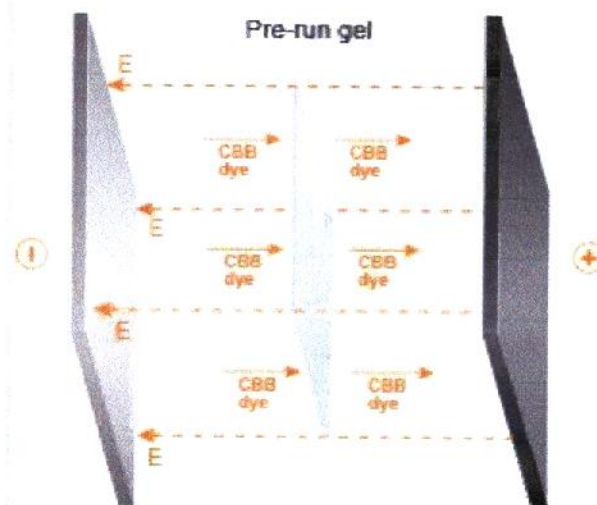

快速染色，染色效率更高

新一代蛋白电染仪器，实际让您花费更少的染色时间，运行通量更大，且染色均一性和灵敏度更高，在您完成电泳实验后，即可看到实验结果。

灵敏度高

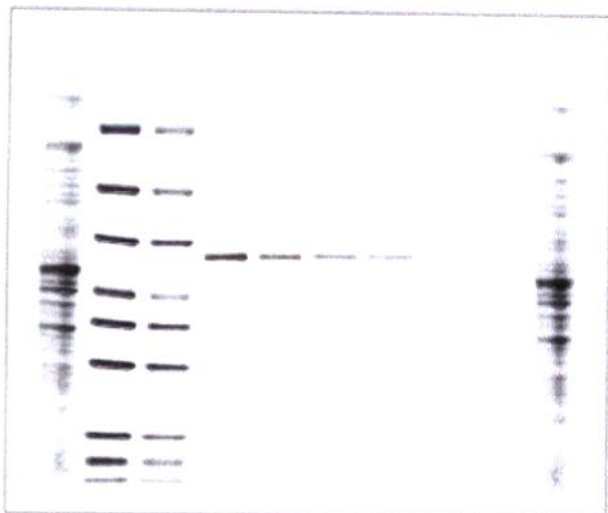

均一性好

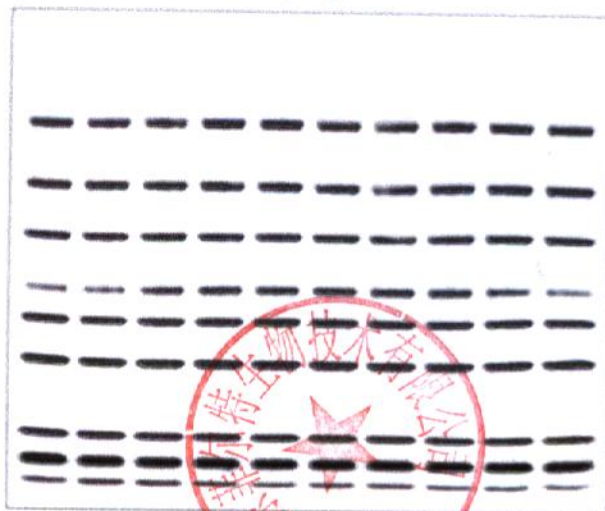

凝胶: ExpressPlus PAGE Gel, 4-12%, 10 wells (GenScript, M41210LC)

程序: 染色程序, 时间 9 min 30 s



附件 1:

制造商售后服务承诺

- 1、产品自售出之日起 15 日内,发生严重性能故障,客户可以选择退货、换货或修理,不按照说明书操作等人为原因造成的故障除外;
- 2、产品自售出之日起 30 日内,发生严重性能故障,客户可以选择换货或修理,不按照说明书操作等人为原因造成的故障除外;
- 3、整机、主要部件买方最终验收之日起一年或一万分钟(以先到为准)内免费修理、更换;
- 4、超过保修期限及不按照说明书操作等人为原因造成的故障、部件损坏,则按照公司规定收取相应的维修和零配件费用;
- 5、技术支持服务:
 - (1) 金斯瑞生物科技有限公司提供免费电话技术支持服务: 400-025-8686 转 5810;
 - (2) 保修期内仪器维修,退换货产生的运输费用由金斯瑞生物科技有限公司承担;
 - (3) 如需上门服务,则须支付工程师相应的工资、交通、住宿费用。

备注:

- (1) 不按照说明书操作等人为原因所造成的仪器故障,不在上述规定之内;
- (2) 超过保修期限及不按照说明书操作等人为原因造成的仪器故障、部件更换所产生的维修、零部件更换、运输等费用,由客户承担;
- (3) 一万分钟是指通道 A 和通道 B 运行时间总和。

